

Bouwen van een meergezinswoning in stedelijke context met horecavoorziening

Jarn De Wulf
 Bachelor Toegepaste Architectuur
 Academiejaar 2021-2022
 Bouwaanvraag APU3

Inplantingsplan Bestaand
 1:250
 Blad 1/30

Torhoutse Steenweg 247-257
 8200, Brugge

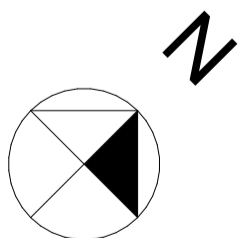
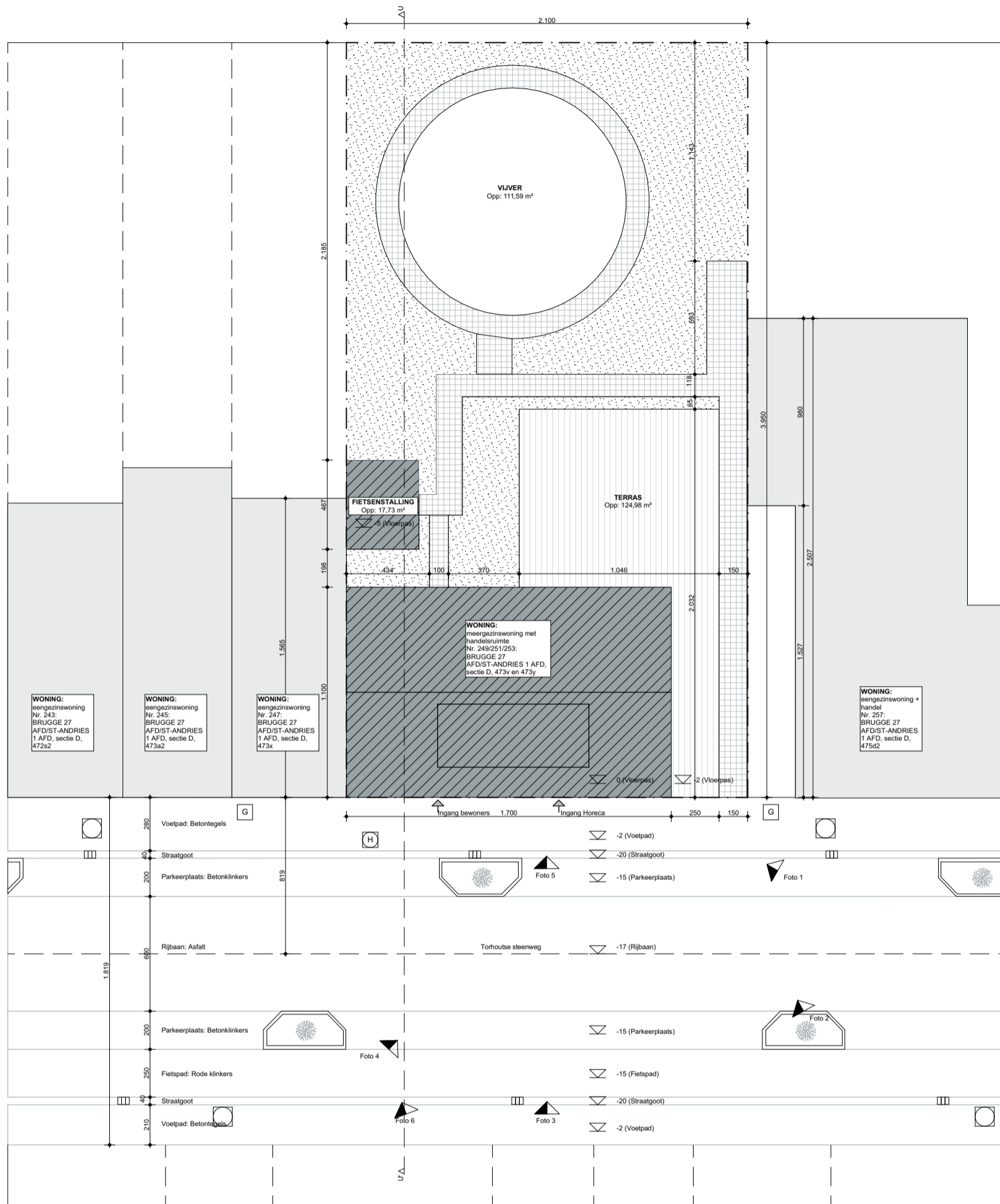

Bouwen van een meergezinswoning in stedelijke context met horecavoorziening

Jarn De Wulf
 Bachelor Toegepaste Architectuur
 Academiejaar 2021-2022
 Bouwaanvraag APU3

Inplantingsplan Nieuw
 1:250
 Blad 2/30

Torhoutse Steenweg 247-257
 8200, Brugge

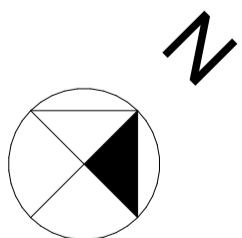
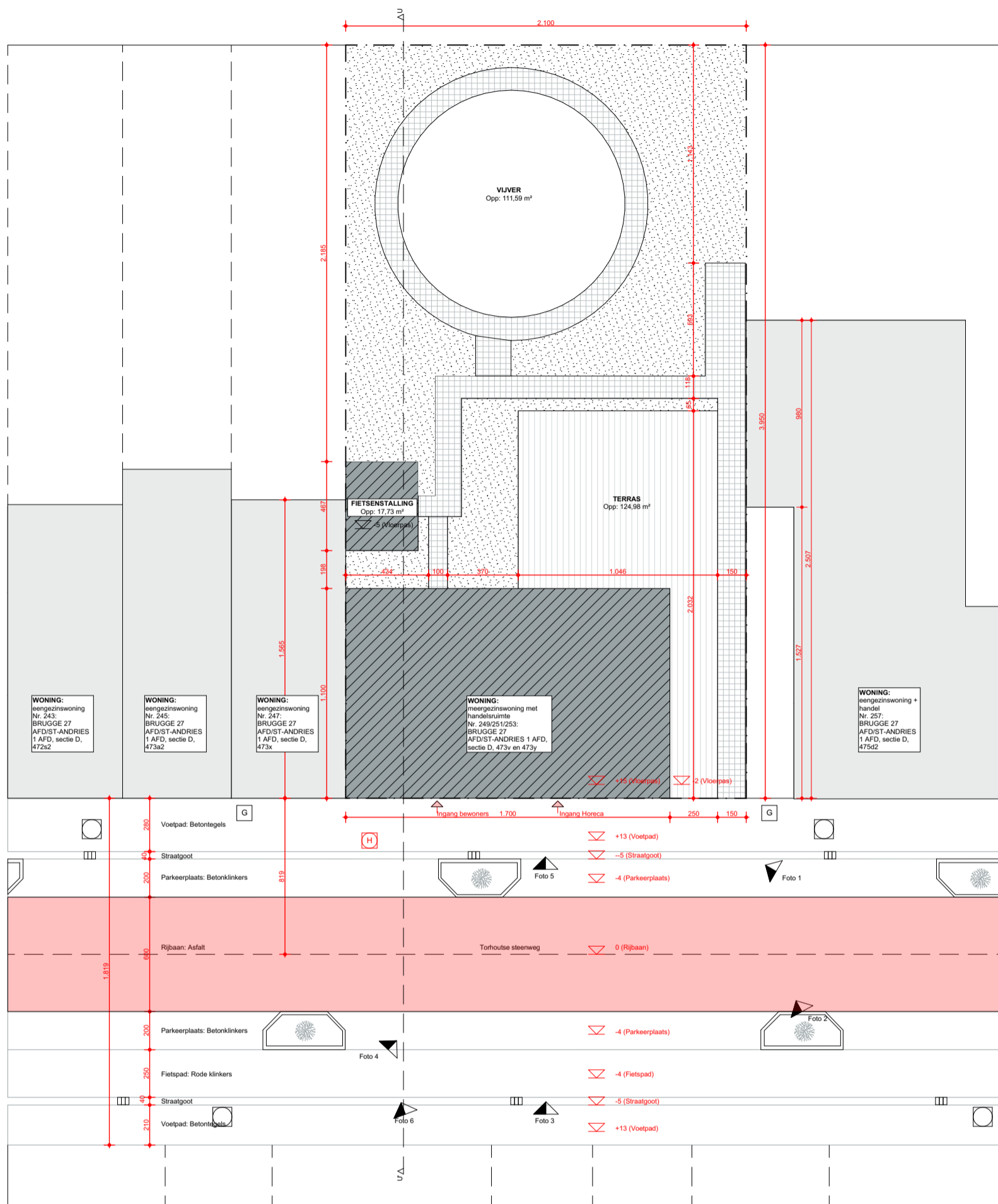

Bouwen van een meergezinswoning in stedelijke context met horecavoorziening

Jarn De Wulf
 Bachelor Toegepaste Architectuur
 Academiejaar 2021-2022
 Bouwaanvraag APU3

Inplantingsplan Nieuw Brandweer
 1:250
 Blad 3/30

Torhoutse Steenweg 247-257
 8200, Brugge

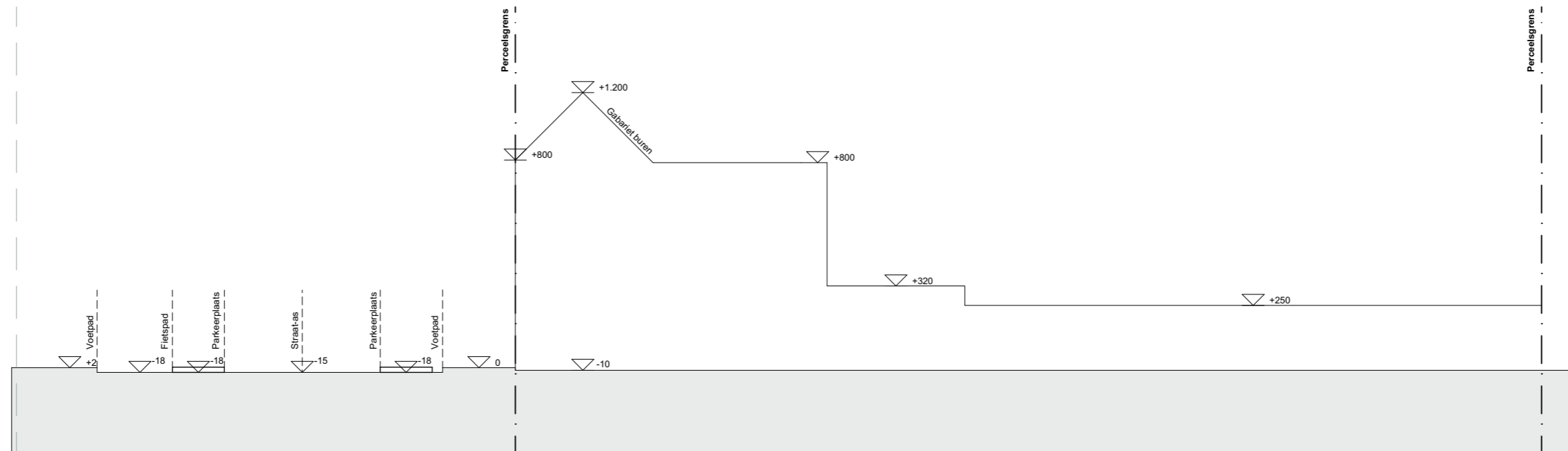

Bouwen van een meergezinswoning in stedelijke context met horecavoorziening

Jarn De Wulf
Bachelor Toegepaste Architectuur
Academiejaar 2021-2022
Bouwaanvraag APU3

Terreinprofiel Bestaand
1:200
Blad 4/30

Torhoutse Steenweg 247-257
8200, Brugge

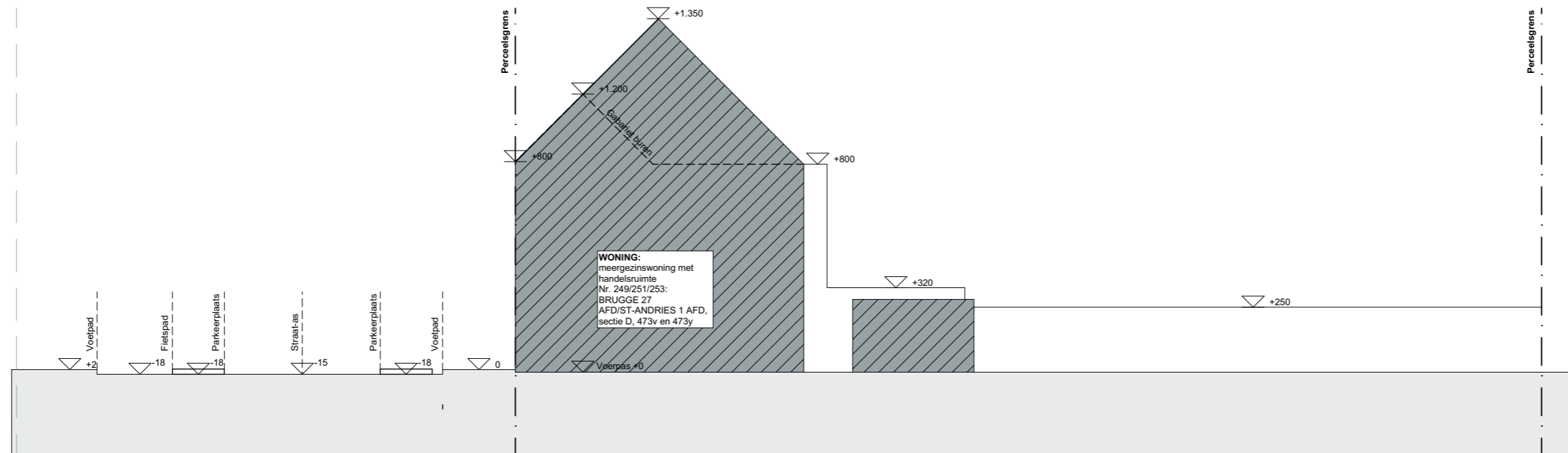

Bouwen van een meergezinswoning in stedelijke context met horecavoorziening

Jarn De Wulf
 Bachelor Toegepaste Architectuur
 Academiejaar 2021-2022
 Bouwaanvraag APU3

Terreinprofiel Nieuw
 1:200
 Blad 5/30

Torhoutse Steenweg 247-257
 8200, Brugge

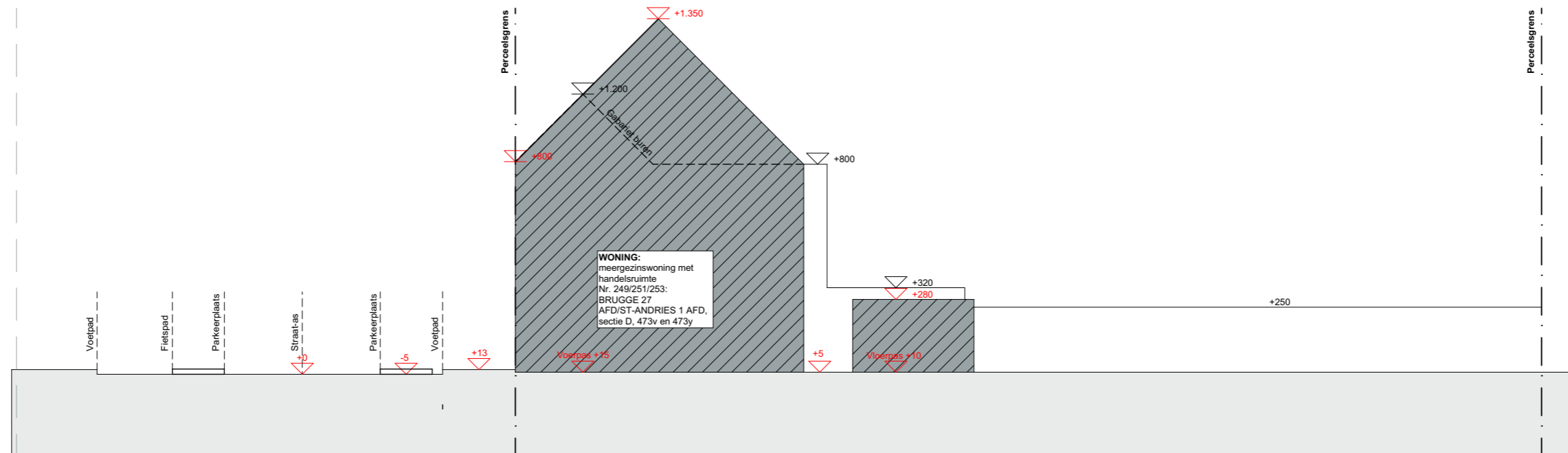

Bouwen van een meergezinswoning in stedelijke context met horecavoorziening

Jarn De Wulf
Bachelor Toegepaste Architectuur
Academiejaar 2021-2022
Bouwaanvraag APU3

Terreinprofiel Nieuw Brandweer
1:200
Blad 6/30

Torhoutse Steenweg 247-257
8200, Brugge

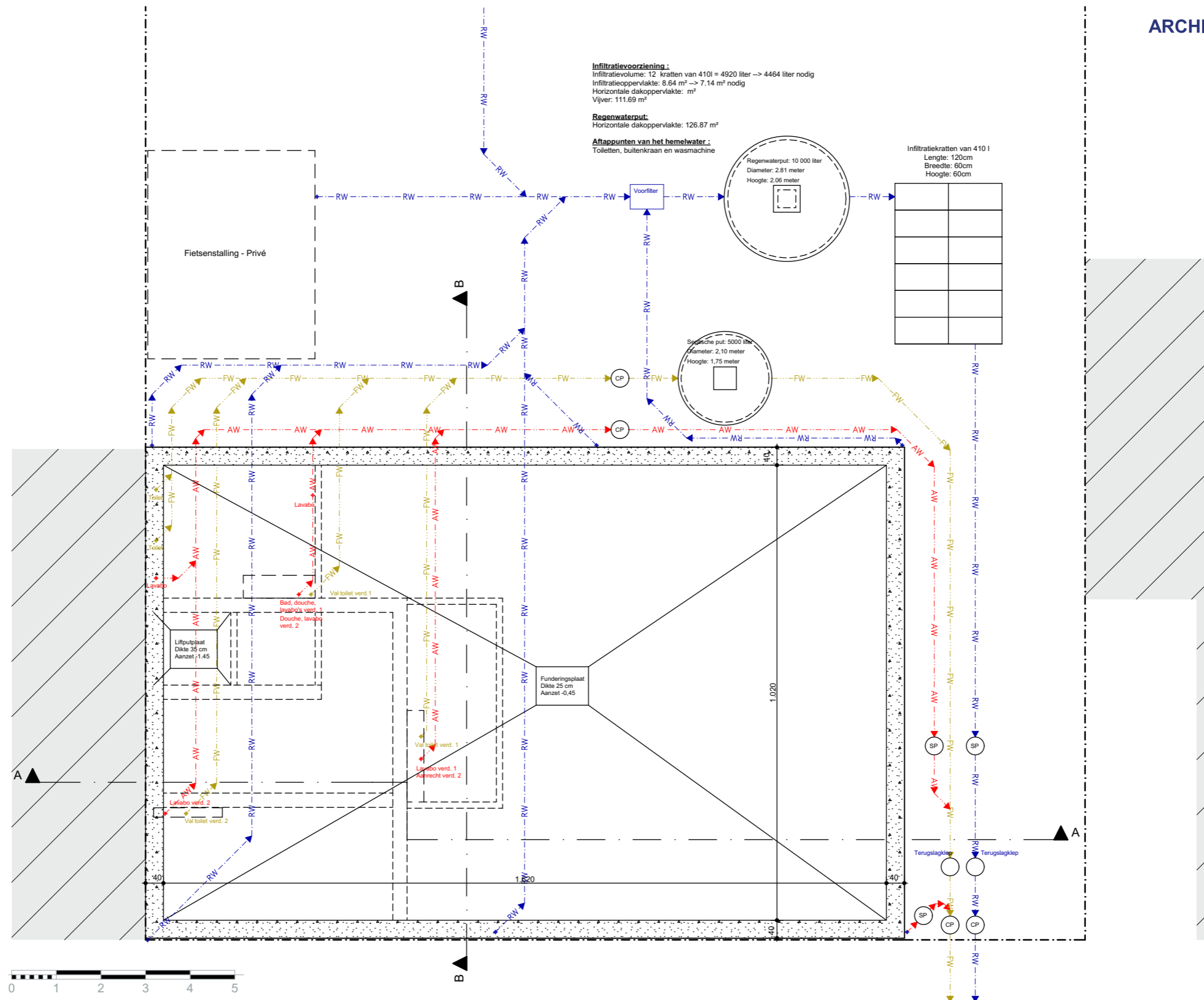

Bouwen van een meergezinswoning in stedelijke context met horecavoorziening

Jarn De Wulf
 Bachelor Toegepaste Architectuur
 Academiejaar 2021-2022
 Bouwaanvraag APU3

Fundering & Rioleringschema
 1:100
 Blad 7/30

Torhoutse Steenweg 247-257
 8200, Brugge

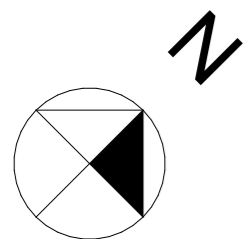
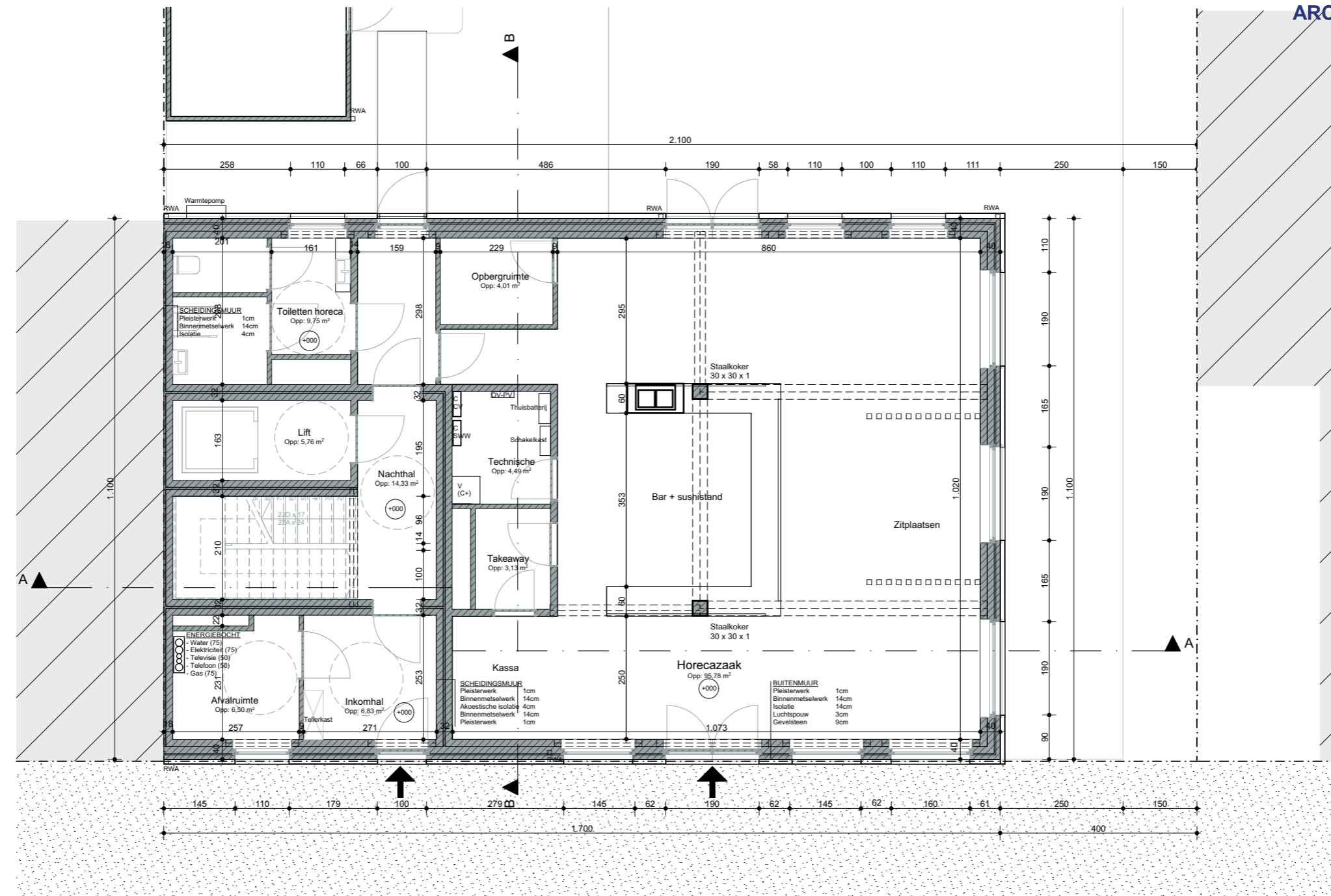

TORHOUTSE STEENWEG

Bouwen van een meergezinswoning in stedelijke context met horecavoorziening

Jarn De Wulf
 Bachelor Toegepaste Architectuur
 Academiejaar 2021-2022
 Bouwaanvraag APU3

Gelijkvloers
 1:100
 Blad 8/30

Torhoutse Steenweg 247-257
 8200, Brugge

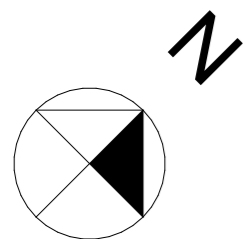
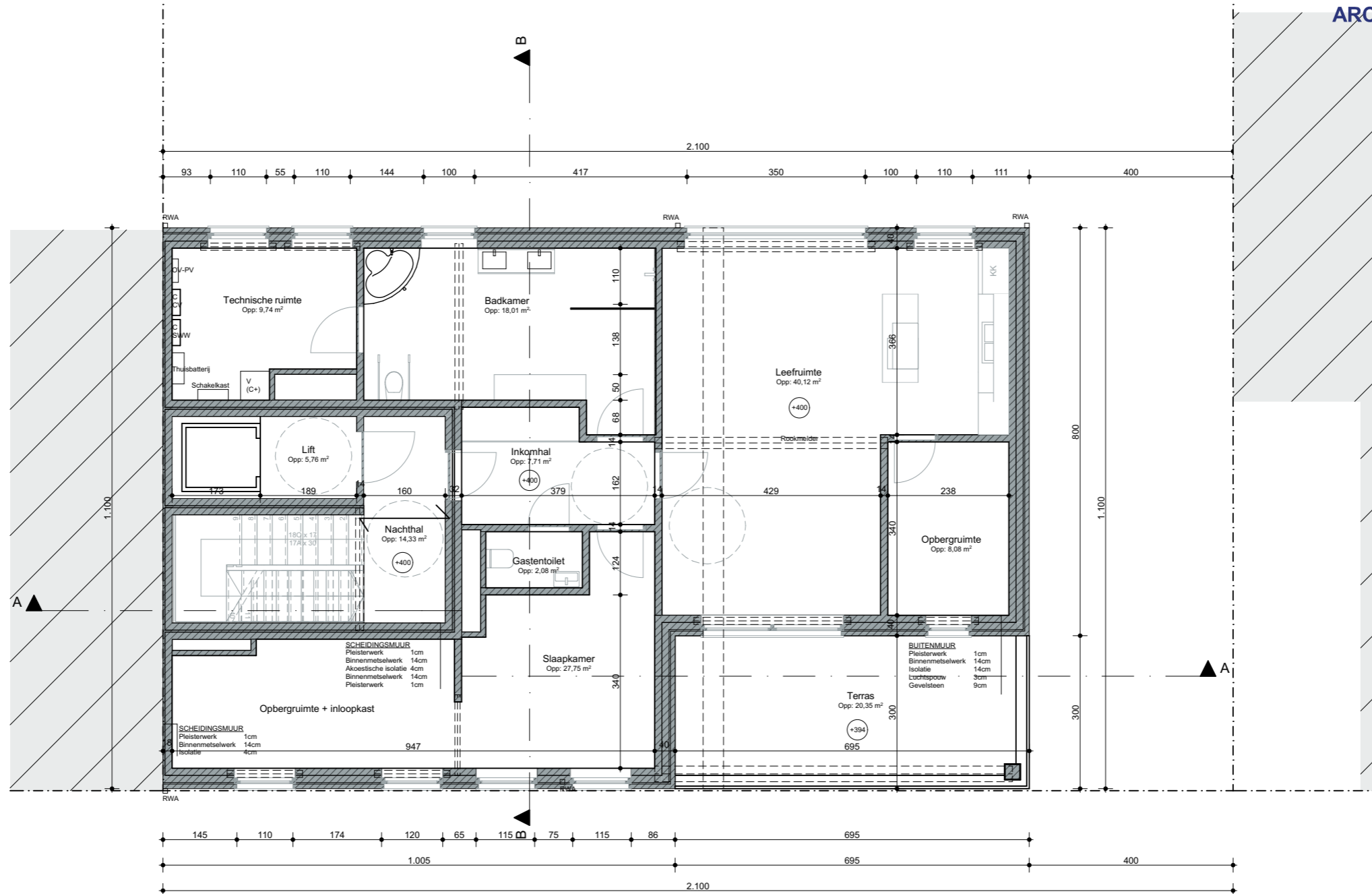

TORHOUTSE STEENWEG

Bouwen van een meergezinswoning in stedelijke context met horecavoorziening

Jarn De Wulf
 Bachelor Toegepaste Architectuur
 Academiejaar 2021-2022
 Bouwaanvraag APU3

Eerste verdieping
 1:100
 Blad 9/30

Torhoutse Steenweg 247-257
 8200, Brugge

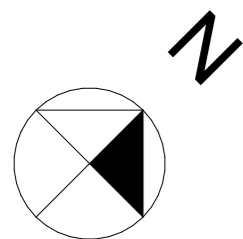
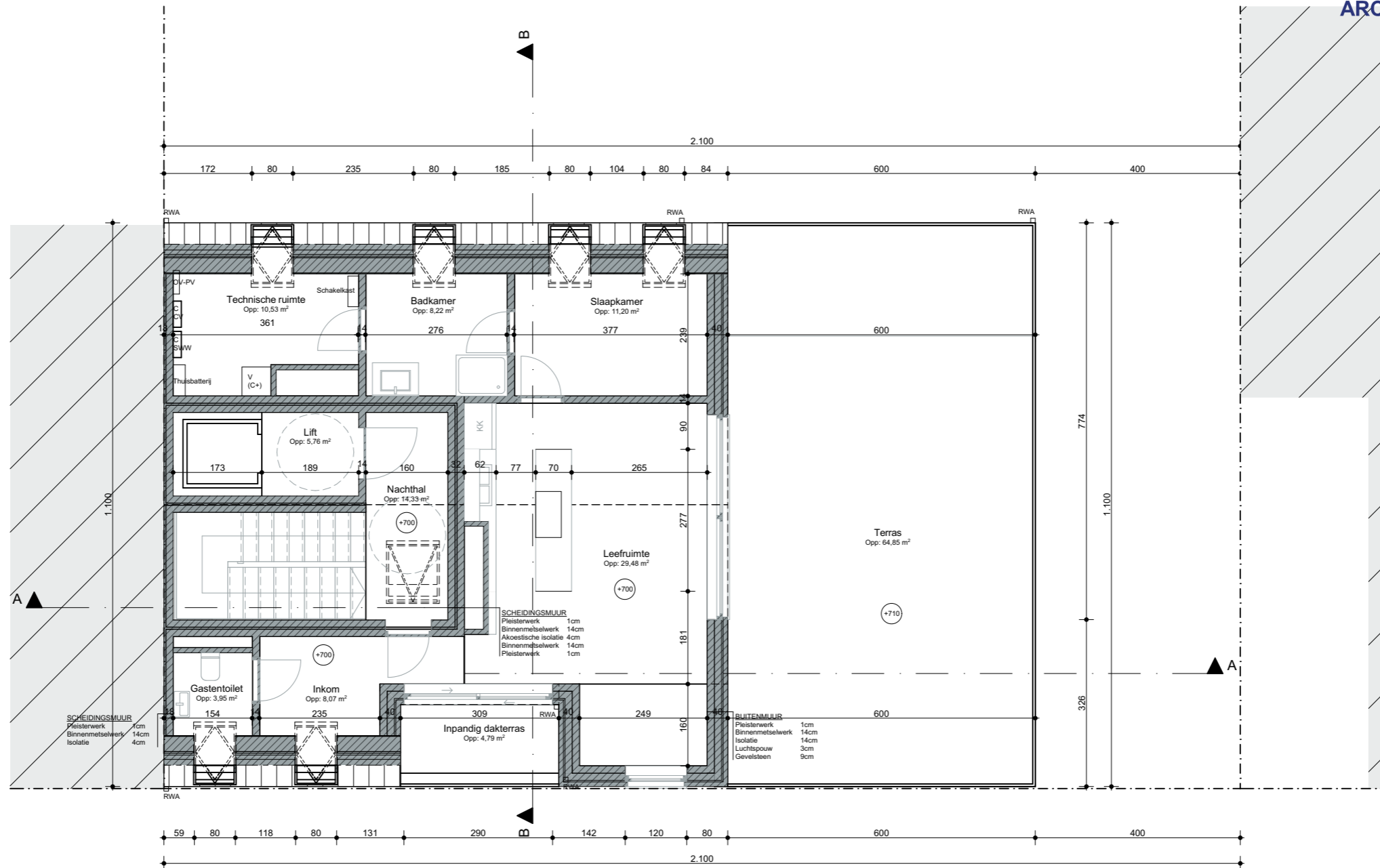

TORHOUTSE STEENWEG

Bouwen van een meergezinswoning in stedelijke context met horecavoorziening

Jarn De Wulf
 Bachelor Toegepaste Architectuur
 Academiejaar 2021-2022
 Bouwaanvraag APU3

Tweede verdieping
 1:100
 Blad 10/30

Torhoutse Steenweg 247-257
 8200, Brugge

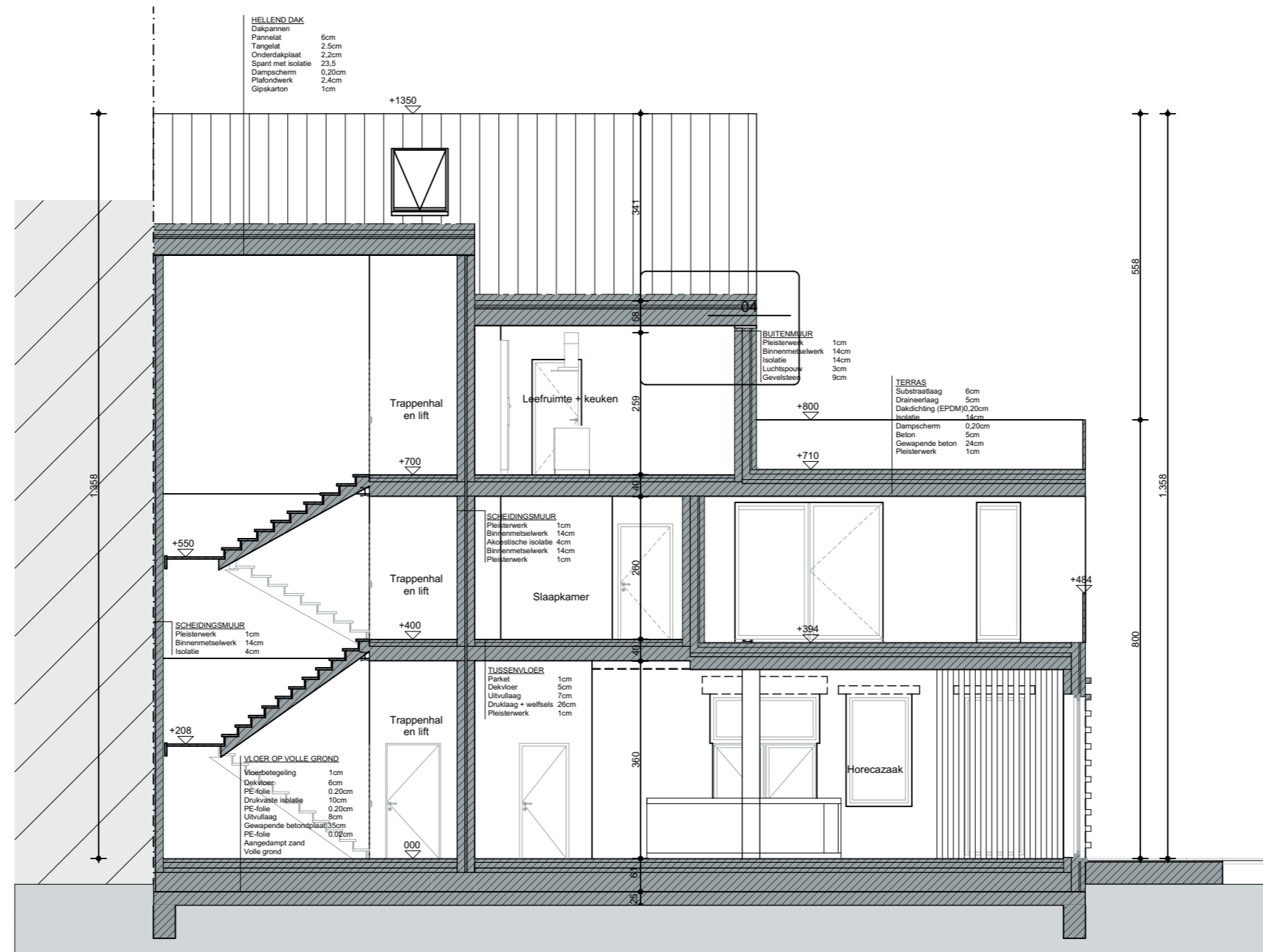

Bouwen van een meergezinswoning in stedelijke context met horecavoorziening

Jarn De Wulf
 Bachelor Toegepaste Architectuur
 Academiejaar 2021-2022
 Bouwaanvraag APU3

Snede AA'
 1:100
 Blad 11/30

Torhoutse Steenweg 247-257
 8200, Brugge

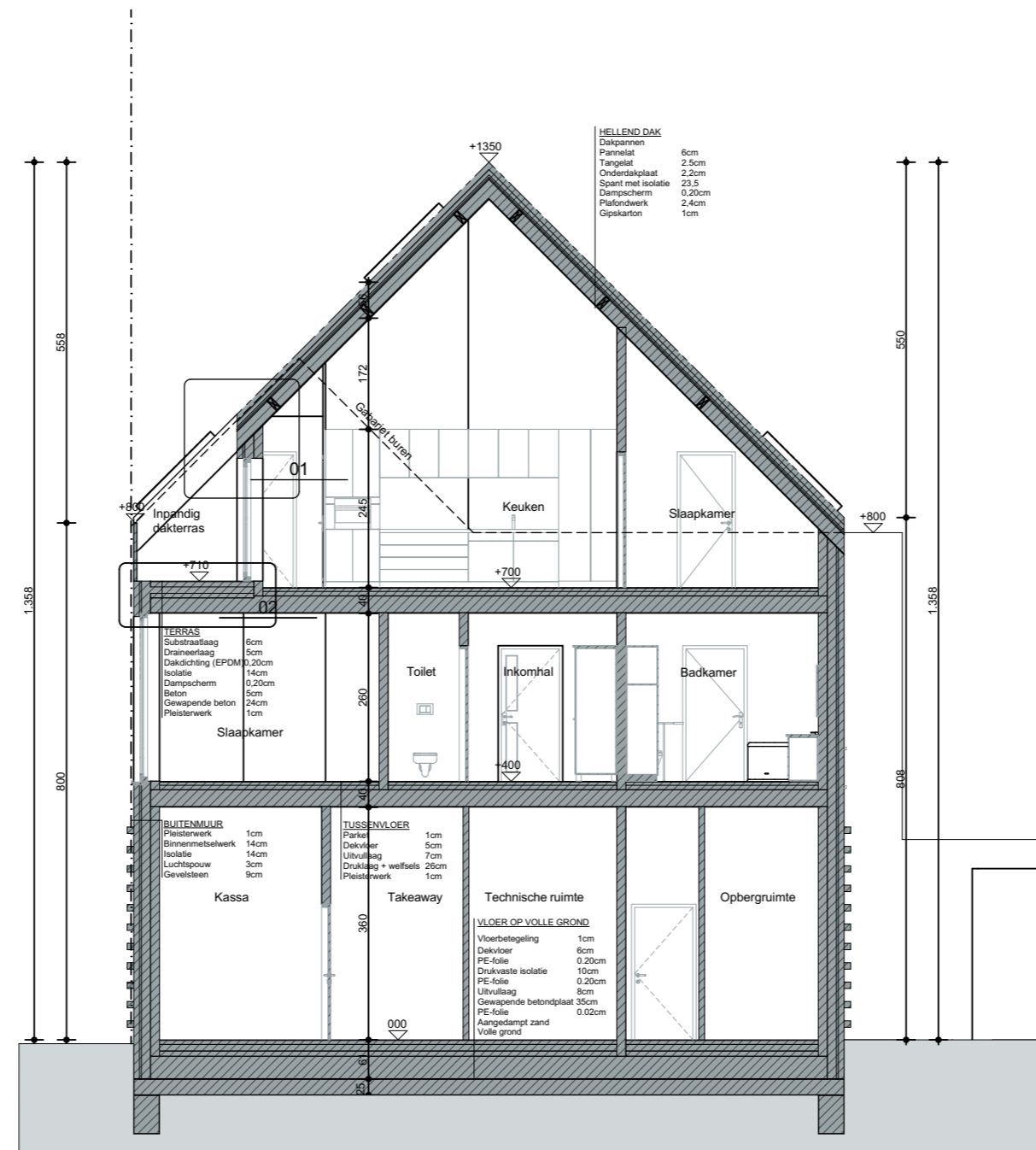

Bouwen van een meergezinswoning in stedelijke context met horecavoorziening

Jarn De Wulf
 Bachelor Toegepaste Architectuur
 Academiejaar 2021-2022
 Bouwaanvraag APU3

Snedes BB'
 1:100
 Blad 12/30

Torhoutse Steenweg 247-257
 8200, Brugge



Bouwen van een meergezinswoning in stedelijke context met horecavoorziening

Jarn De Wulf
 Bachelor Toegepaste Architectuur
 Academiejaar 2021-2022
 Bouwaanvraag APU3

Voorgevel
 1:100
 Blad 13/30

Torhoutse Steenweg 247-257
 8200, Brugge

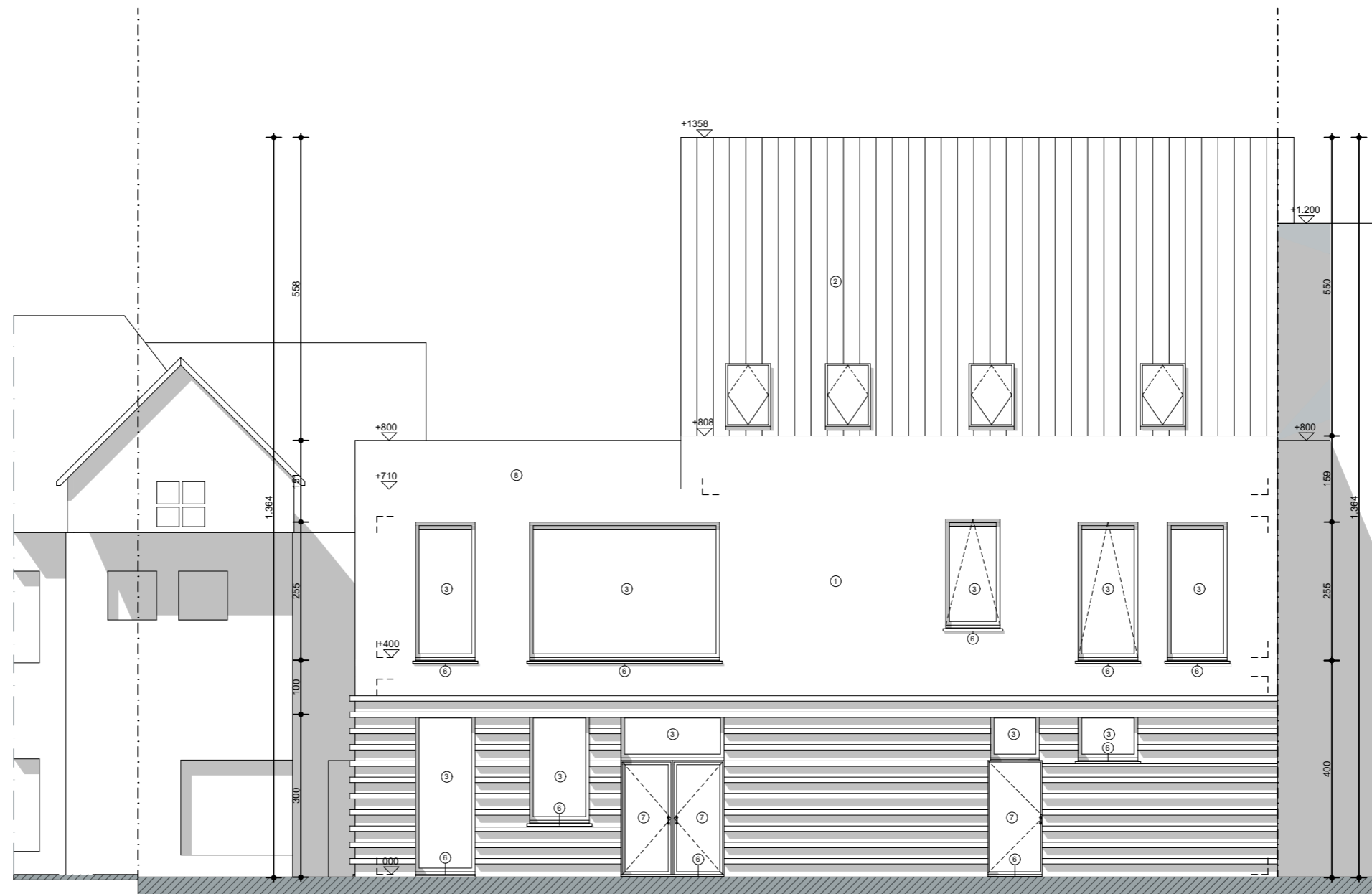

Bouwen van een meergezinswoning in stedelijke context met horecavoorziening

Jarn De Wulf
 Bachelor Toegepaste Architectuur
 Academiejaar 2021-2022
 Bouwaanvraag APU3

Achtergevel
 1:100
 Blad 14/30

Torhoutse Steenweg 247-257
 8200, Brugge

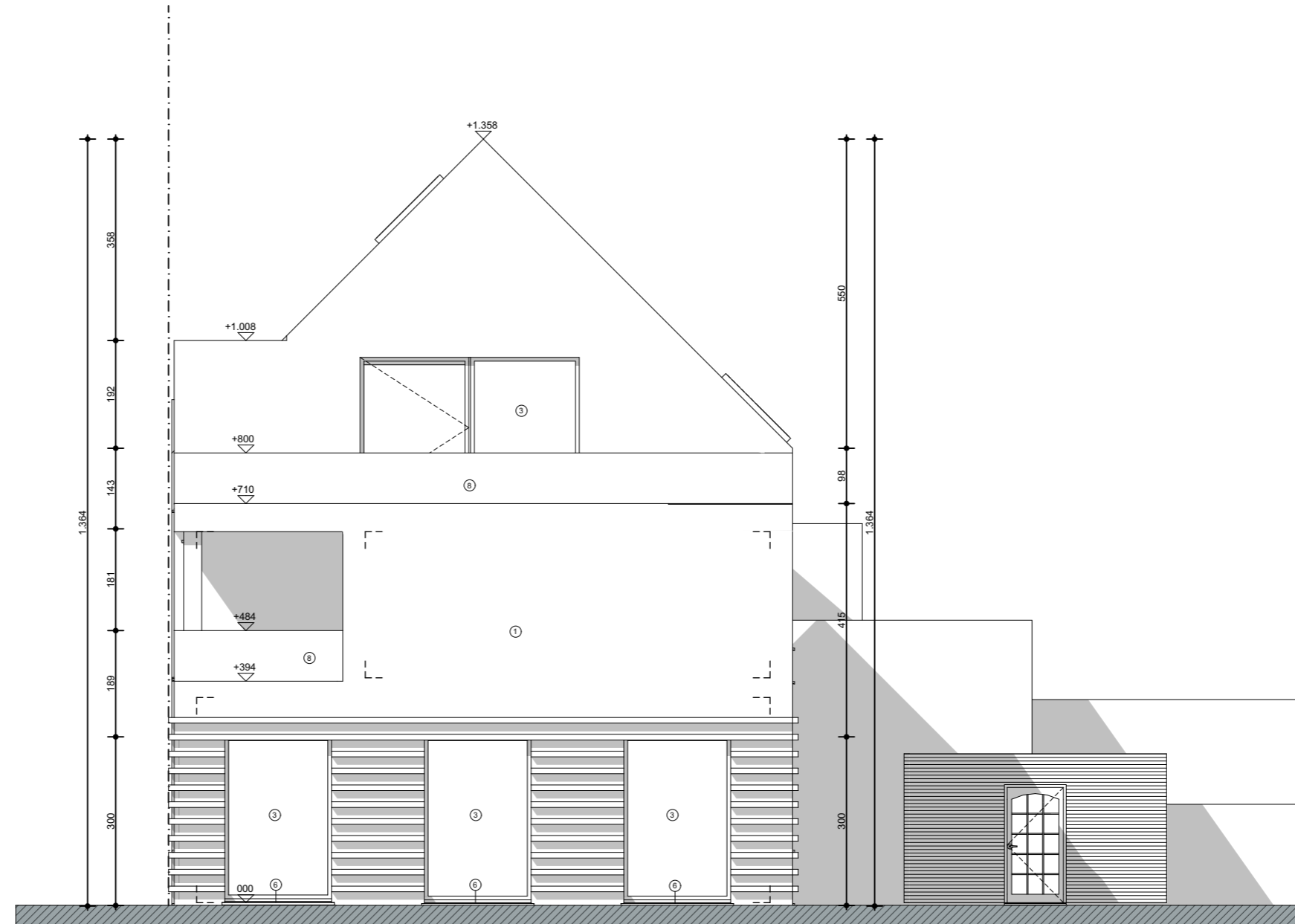

Bouwen van een meergezinswoning in stedelijke context met horecavoorziening







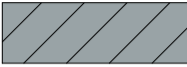

Jarn De Wulf
Bachelor Toegepaste Architectuur
Academiejaar 2021-2022
Bouwaanvraag APU3

Rechteregevel
1:100
Blad 15/30



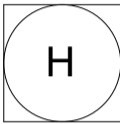
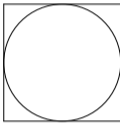

Torhoutse Steenweg 247-257
8200, Brugge

LEGENDE



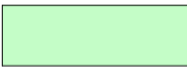

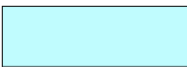

Inplantingsplan en terreinprofiel

	Bouwvolume woning en fietsenstalling
	Naastliggende gebouwen
	Terras
	Gras / Beplanting
	Wandelpad
	Hydrant
	Putdeksel riolering
	Straatkap gas
	Goot
	Inkom
	Fotoaanduiding

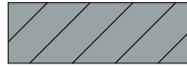

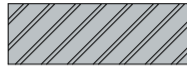
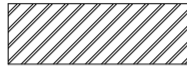

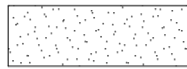
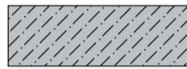
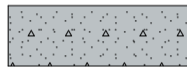
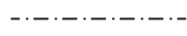

Brandweerplannen

	Compartimenteringswand REI60
	Compartment 1: Circulatie
	Compartment 2
	Compartment 3
	Compartment 4
	Compartment 5

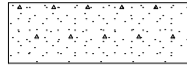
Gronplannen, snede's en details

	Materialen
	Gevelsteen
	Snelbouw dragend
	Snelbouw niet dragend
	Isolatie
	Hout
	Uitvullingslaag
	Isolerende steen
	Beton
	Perceelsgrens
	Regenwaterafvoer
	I-liggers



Funderingsplan en rioleringsplan

	Vorstrand
	Regenwater
	Fecaal water
	Afvalwater
	Syfonput
	Controleput
	Terugslagklep

Materialen gevels

- 1 Gevelsteen: Alu - grijs, donkergrijs gesmoord
- 2 Dakpannen: Betondakpannen - zwart
- 3 Ramen: Dubbelglas
- 4 Gevelafwerking: Manhonie hout
- 5 Schrijnwerk: Gelakte aluminium antracietgrijs
- 6 Dorpel: Donkere natuursteen
- 7 Deur: Manhonie hout
- 8 Ballustrade: Glas

Gevels

	Hellend dak
	Constructie muren

Bouwen van een meergezinswoning in stedelijke context met horecavoorziening

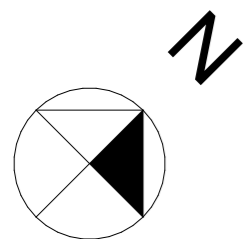

TORHOUTSE STEENWEG

Bouwen van een meergezinswoning in stedelijke context met horecavoorziening

Jarn De Wulf
 Bachelor Toegepaste Architectuur
 Academiejaar 2021-2022
 Bouwaanvraag APU3

Gelijkvloers Brandweer
 1:100
 Blad 18/30

Torhoutse Steenweg 247-257
 8200, Brugge

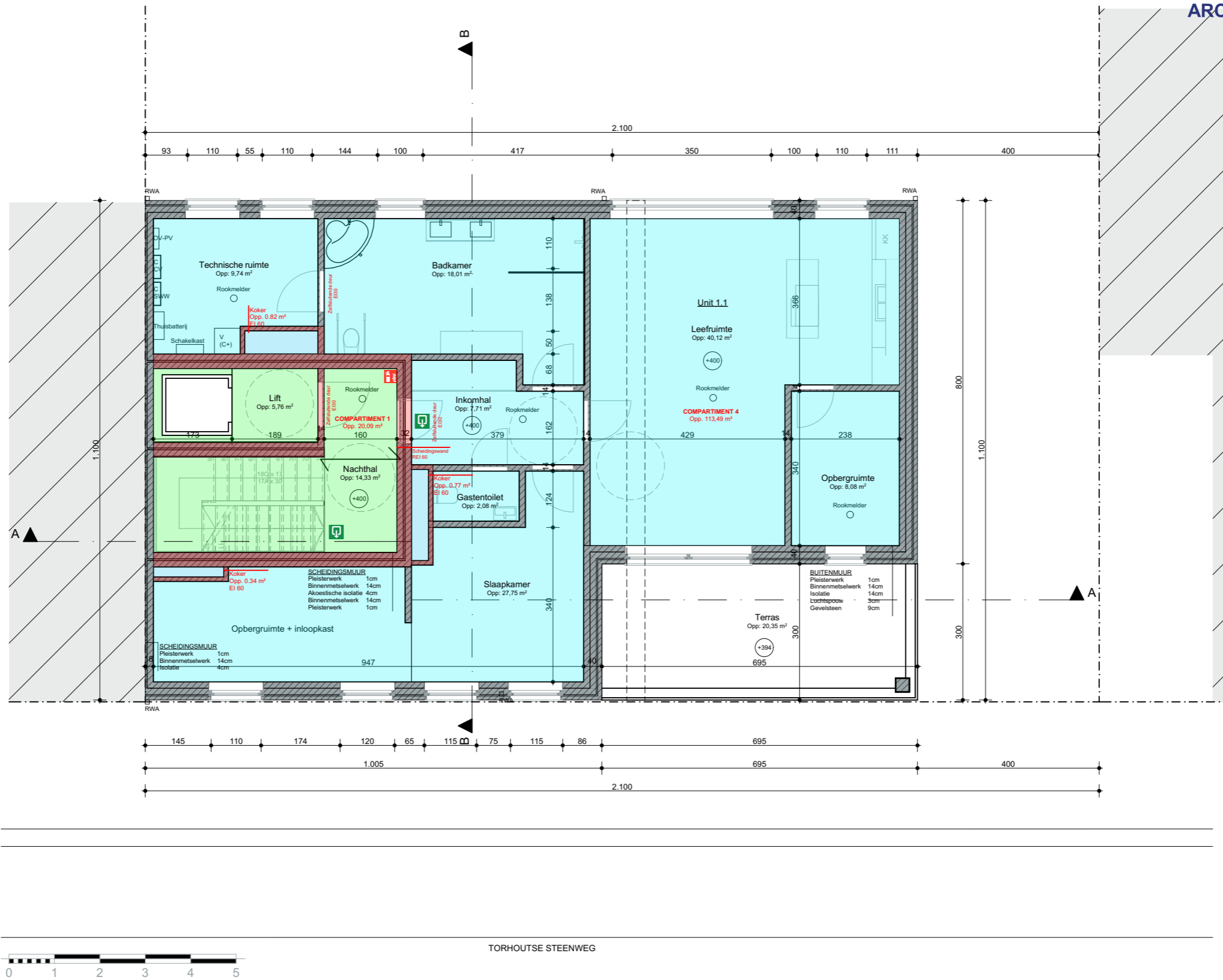

Bouwen van een meergezinswoning in stedelijke context met horecavoorziening

Jarn De Wulf
 Bachelor Toegepaste Architectuur
 Academiejaar 2021-2022
 Bouwaanvraag APU3

Eerste verdieping Brandweer
 1:100
 Blad 19/30

Torhoutse Steenweg 247-257
 8200, Brugge

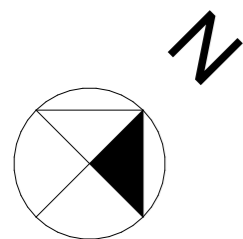
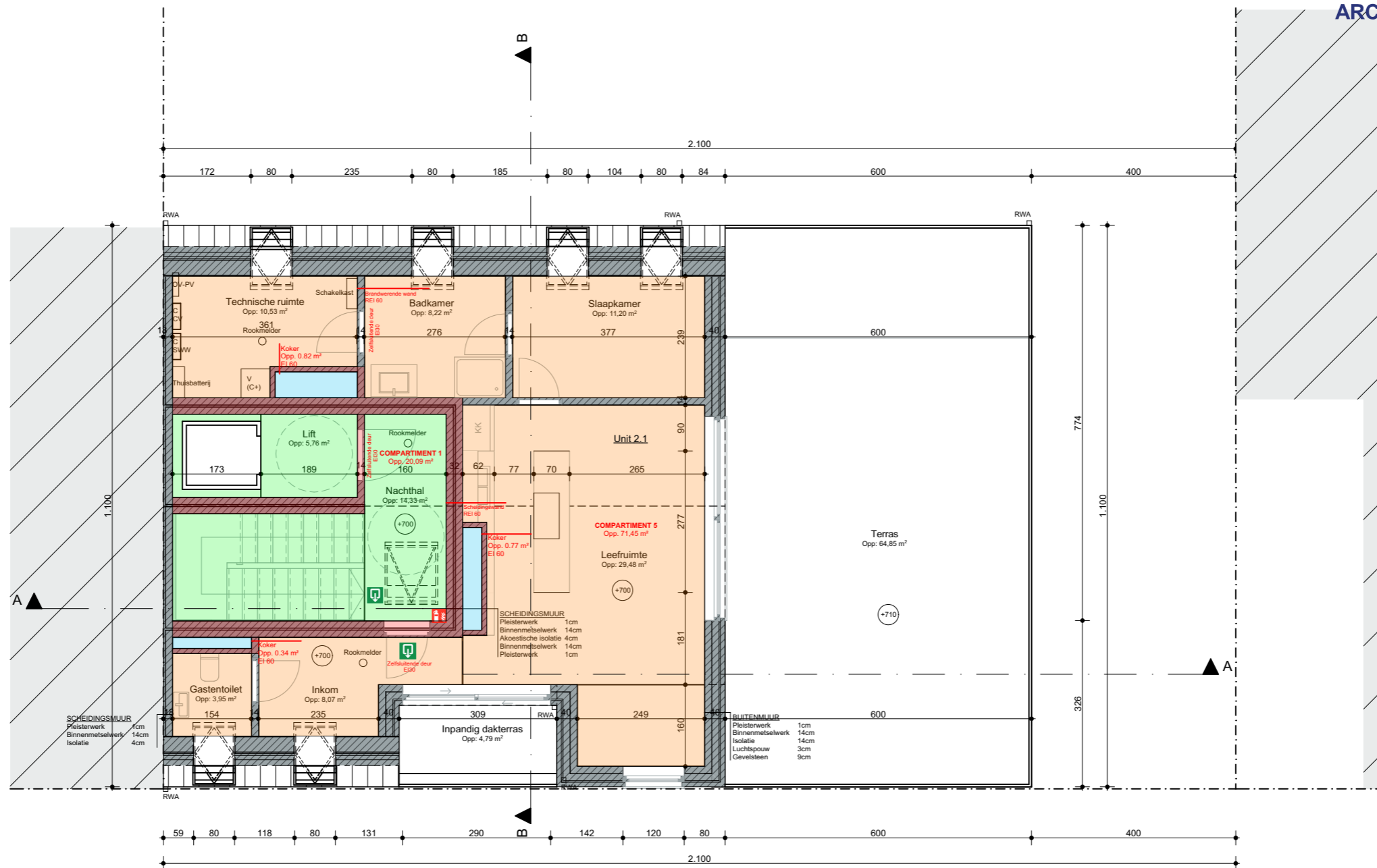

TORHOUTSE STEENWEG

Bouwen van een meergezinswoning in stedelijke context met horecavoorziening

Jarn De Wulf
 Bachelor Toegepaste Architectuur
 Academiejaar 2021-2022
 Bouwaanvraag APU3

Tweede verdieping Brandweer
 1:100
 Blad 20/30

Torhoutse Steenweg 247-257
 8200, Brugge

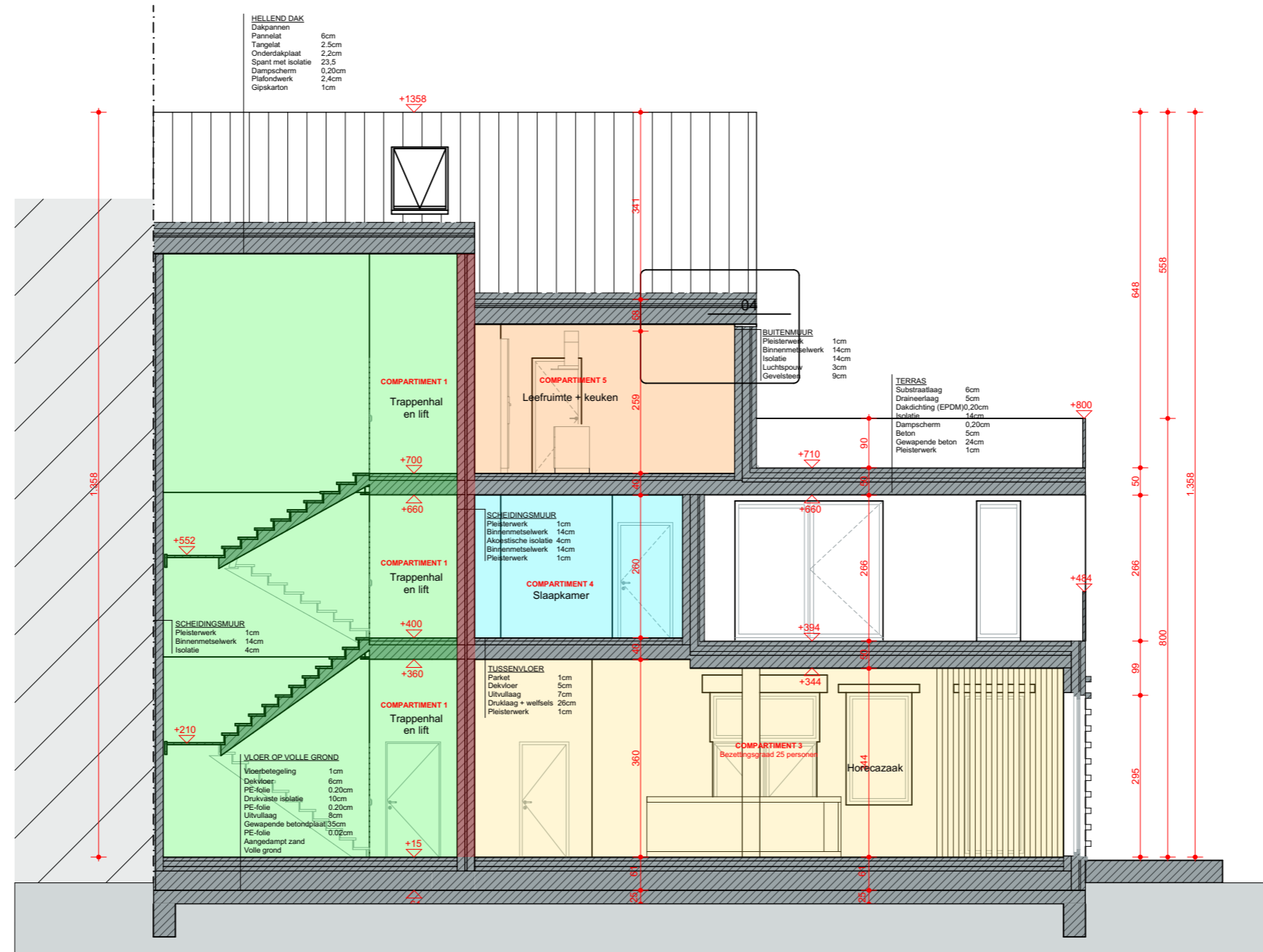

Bouwen van een meergezinswoning in stedelijke context met horecavoorziening

Jarn De Wulf
 Bachelor Toegepaste Architectuur
 Academiejaar 2021-2022
 Bouwaanvraag APU3

Snedes AA' Brandweer
 1:100
 Blad 21/30

Torhoutse Steenweg 247-257
 8200, Brugge

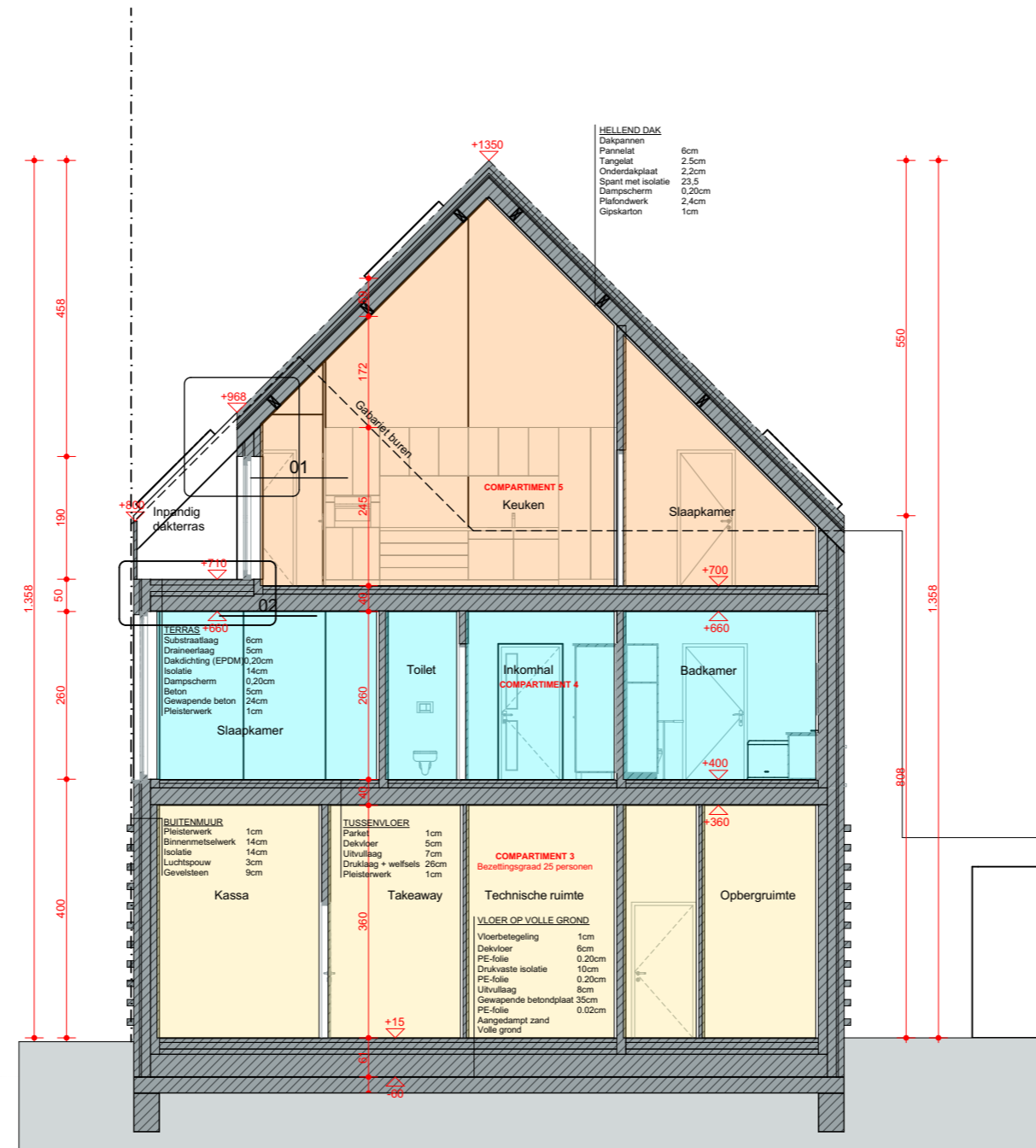

Bouwen van een meergezinswoning in stedelijke context met horecavoorziening

Jarn De Wulf
 Bachelor Toegepaste Architectuur
 Academiejaar 2021-2022
 Bouwaanvraag APU3

Snedes BB' Brandweer
 1:100
 Blad 22/30

Torhoutse Steenweg 247-257
 8200, Brugge

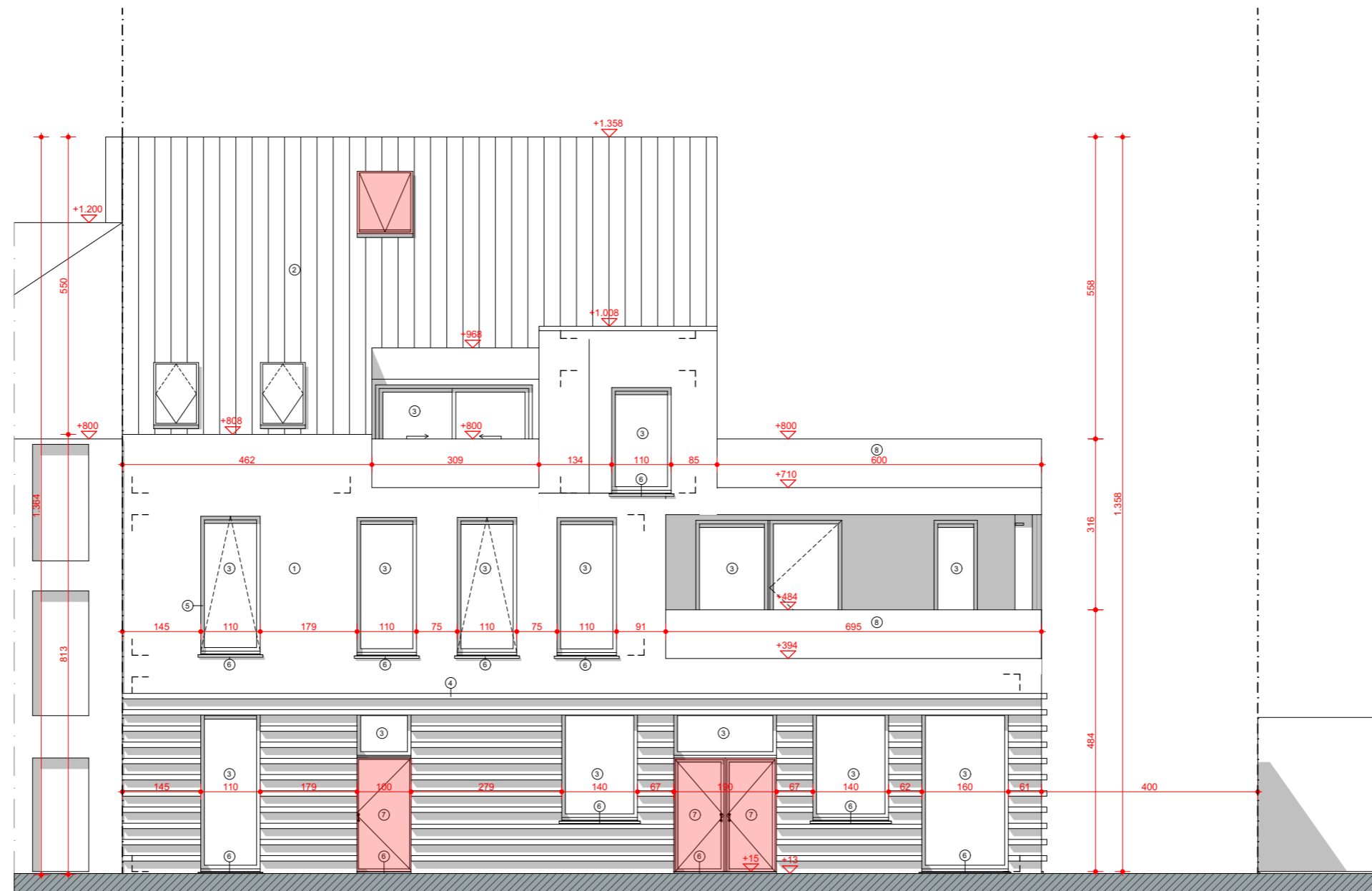

Bouwen van een meergezinswoning in stedelijke context met horecavoorziening

Jarn De Wulf
 Bachelor Toegepaste Architectuur
 Academiejaar 2021-2022
 Bouwaanvraag APU3

Voorgevel Brandweer
 1:100
 Blad 23/30

Torhoutse Steenweg 247-257
 8200, Brugge

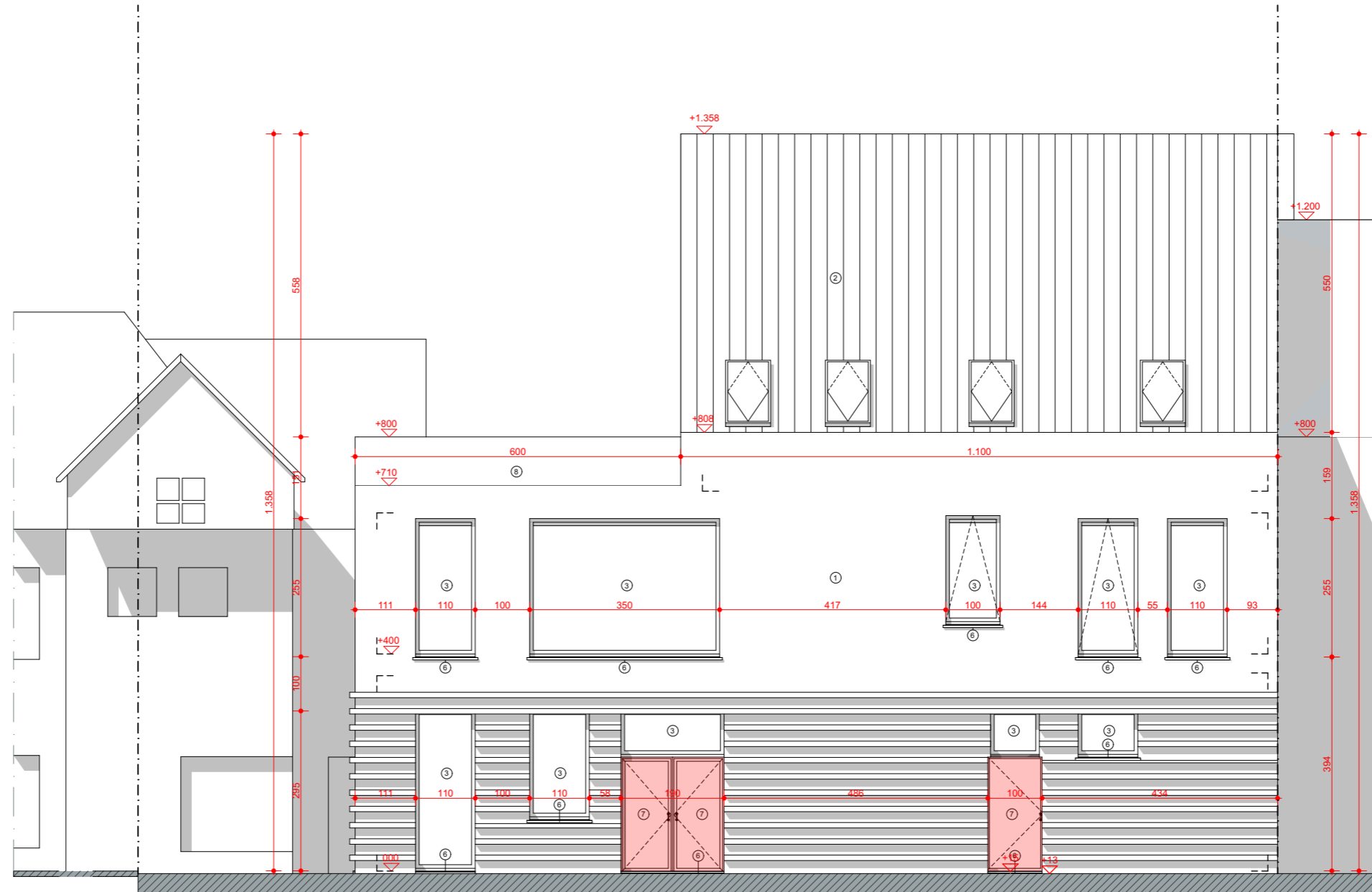

Bouwen van een meergezinswoning in stedelijke context met horecavoorziening

Jarn De Wulf
 Bachelor Toegepaste Architectuur
 Academiejaar 2021-2022
 Bouwaanvraag APU3

Achtergevel Brandweer
 1:100
 Blad 24/30

Torhoutse Steenweg 247-257
 8200, Brugge

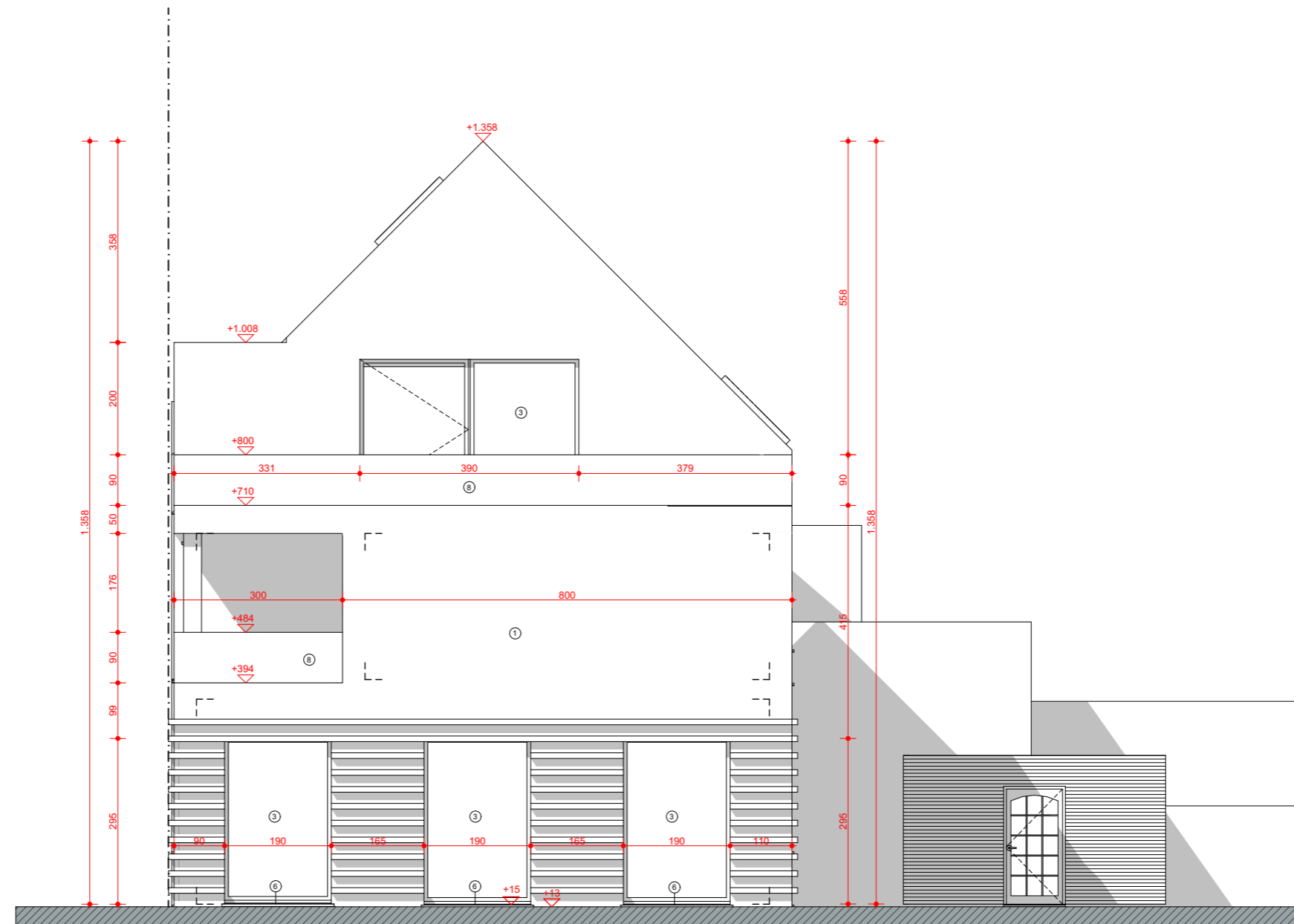

Bouwen van een meergezinswoning in stedelijke context met horecavoorziening

Jarn De Wulf
 Bachelor Toegepaste Architectuur
 Academiejaar 2021-2022
 Bouwaanvraag APU3

Rechteregevel Brandweer
 1:100
 Blad 25/30

Torhoutse Steenweg 247-257
 8200, Brugge

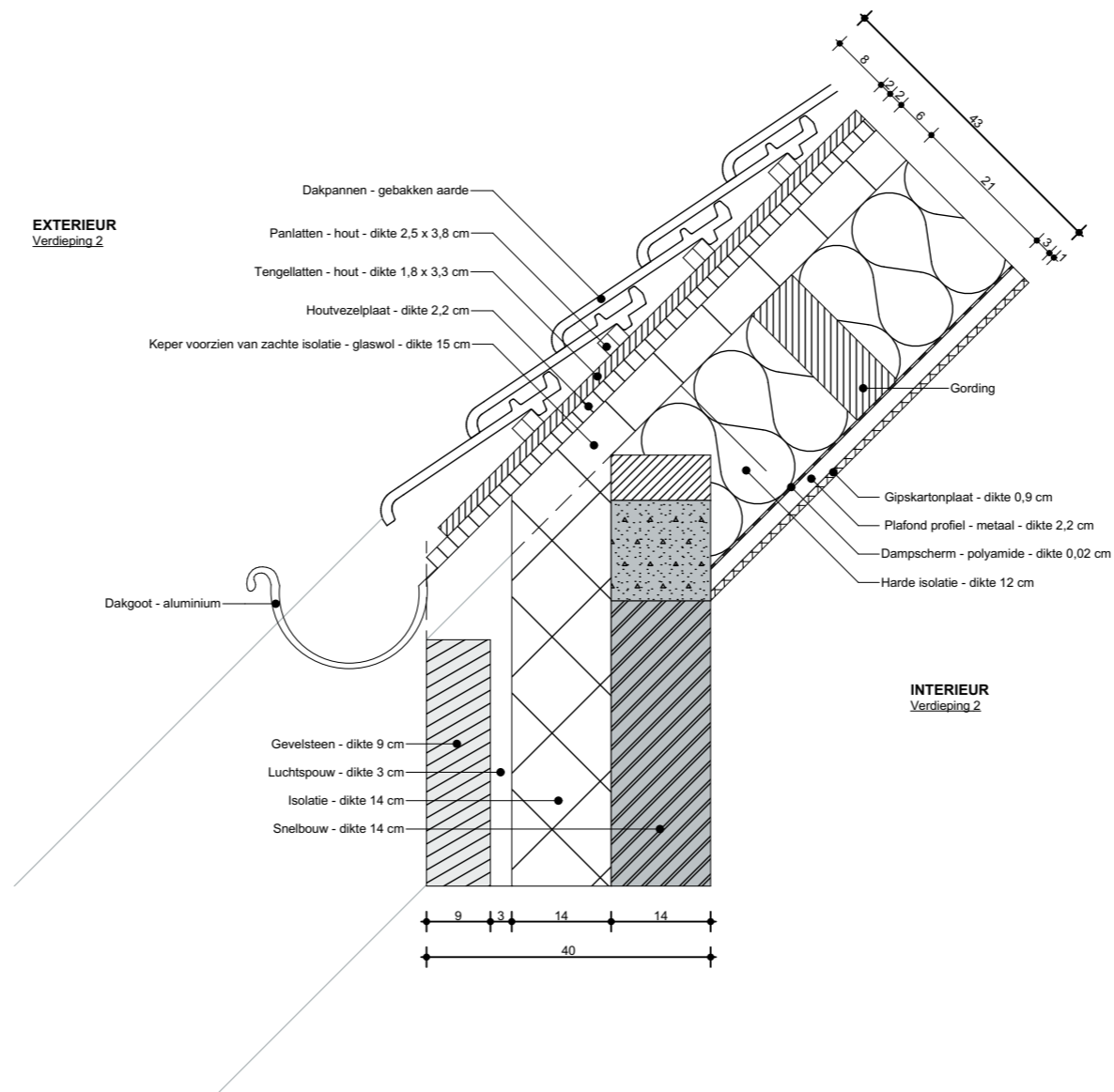

Bouwen van een meergezinswoning in stedelijke context met horecavoorziening

Jarn De Wulf
Bachelor Toegepaste Architectuur
Academiejaar 2021-2022
Bouwaanvraag APU3

Bouwknoop 1
1:100
Blad 27/30

Torhoutse Steenweg 247-257
8200, Brugge

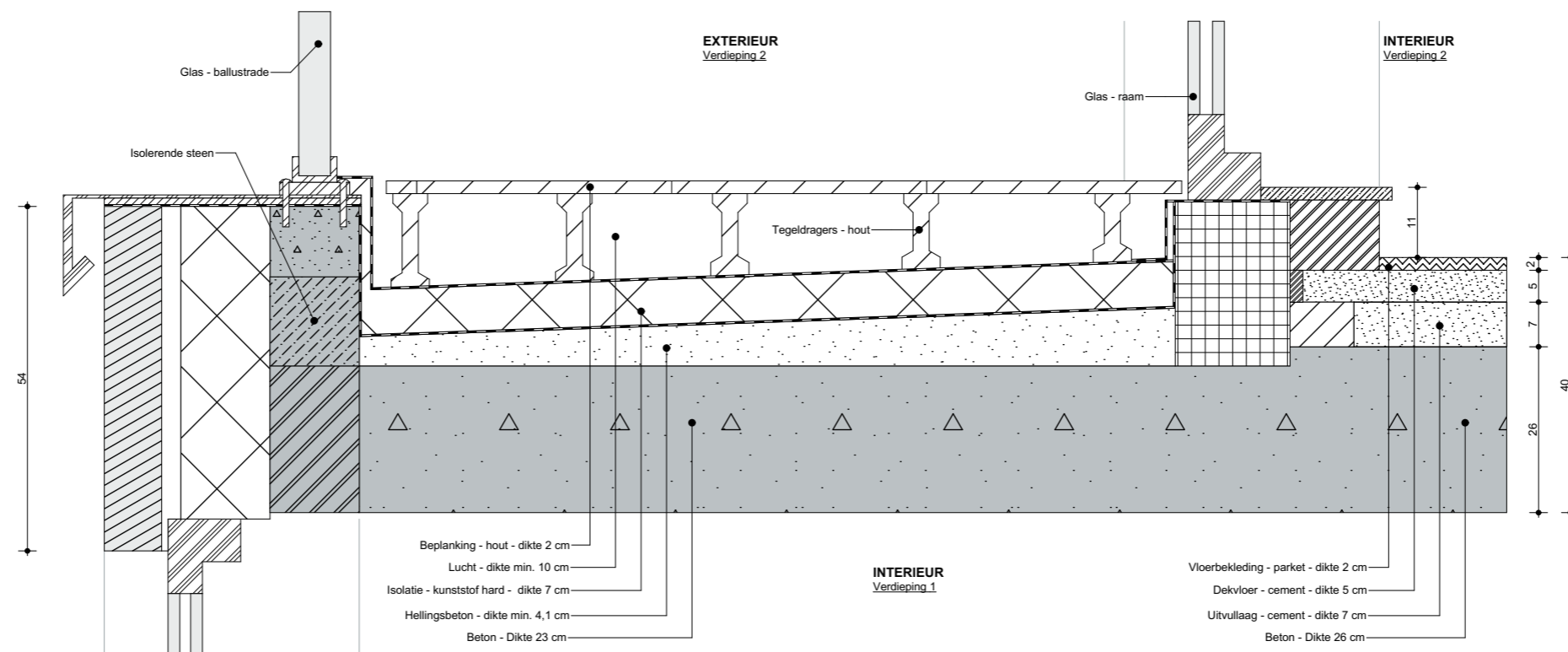

Bouwen van een meergezinswoning in stedelijke context met horecavoorziening

Jarn De Wulf
 Bachelor Toegepaste Architectuur
 Academiejaar 2021-2022
 Bouwaanvraag APU3

Bouwknoop 2
 1:100
 Blad 28/30

Torhoutse Steenweg 247-257
 8200, Brugge

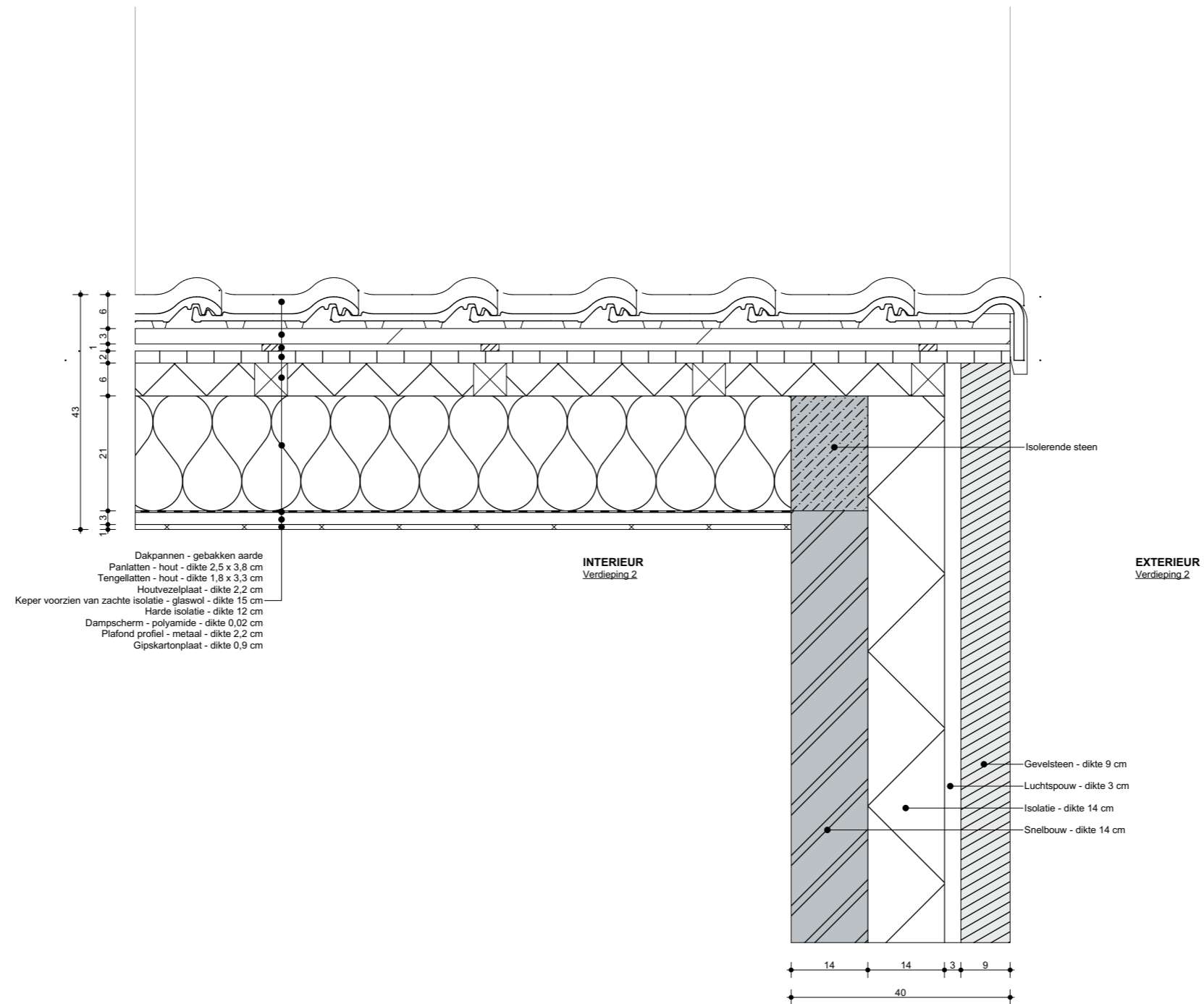

Bouwen van een meergezinswoning in stedelijke context met horecavoorziening







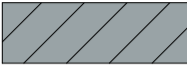

Jarn De Wulf
 Bachelor Toegepaste Architectuur
 Academiejaar 2021-2022
 Bouwaanvraag APU3

Bouwknoop 3
 1:100
 Blad 29/30



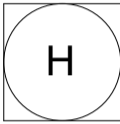
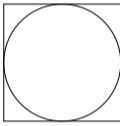

Torhoutse Steenweg 247-257
 8200, Brugge

LEGENDE



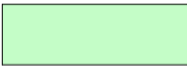

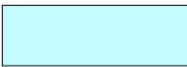
Inplantingsplan en terreinprofiel

	Bouwvolume woning en fietsenstalling
	Naastliggende gebouwen
	Terras
	Gras / Beplanting
	Wandelpad
	Hydrant
	Putdeksel riolering
	Straatkap gas
	Goot
	Inkom
	Fotoaanduiding



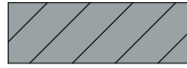
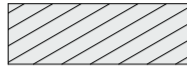
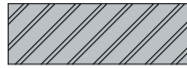
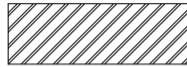

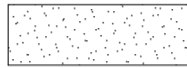
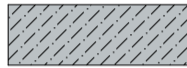
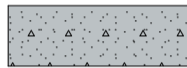
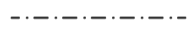

Brandweerplannen

	Compartimenteringswand REI60
	Compartment 1: Circulatie
	Compartment 2
	Compartment 3
	Compartment 4
	Compartment 5

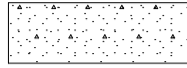
Gronplannen, snede's en details

	Materialen
	Gevelsteen
	Snelbouw dragend
	Snelbouw niet dragend
	Isolatie
	Hout
	Uitvullingslaag
	Isolerende steen
	Beton
	Perceelsgrens
	Regenwaterafvoer
	I-liggers



Funderingsplan en rioleringsplan

	Vorstrand
	Regenwater
	Fecaal water
	Afvalwater
	Syfonput
	Controleput
	Terugslagklep

Materialen gevels

- 1 Gevelsteen: Alu - grijs, donkergrijs gesmoord
- 2 Dakpannen: Betondakpannen - zwart
- 3 Ramen: Dubbelglas
- 4 Gevelafwerking: Manhonie hout
- 5 Schrijnwerk: Gelakte aluminium antracietgrijs
- 6 Dorpel: Donkere natuursteen
- 7 Deur: Manhonie hout
- 8 Ballustrade: Glas

Gevels

	Hellend dak
	Constructie muren

Bouwen van een meergezinswoning in stedelijke context met horecavoorziening